Oesterreich.Immobilien
Einfach suchen besser finden

Inserat ID: 84466

erstellt am : 20.08.2024

Objekttyp: 1
Vermarktungsart:Kauf
Gesamtkosten:89000€
Straße:
9748 Vát
Österreich

Grundfläche: 9200m²

Kontaktinformationen:

Paul Kneisz
Tel:
kneisz@grabner-immobilien.at

+++ Riesiges Baugrundstück in bester Lage im Zentrum von VAT+++

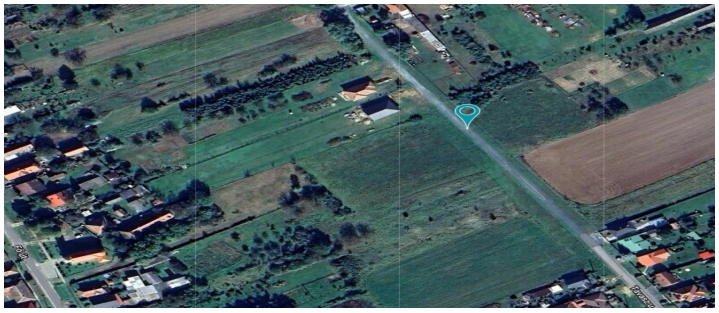

+++ Riesiges Baugrundstück in bester Lage im Zentrum von VAT+++

Zum Verkauf steht ein wunderschönes Grundstück, welches als "Bauland" gewidmet ist, aber noch nicht aufgeschlossen!

Es besteht kein Bauzwang!

Maße des Grundstücks mit ca. 5200m²
- Breite: ca. 57m
- Länge: ca. 92m

Maße des Grundstücks mit ca. 3600m²
- Breite: ca. 62m
- Länge: ca. 58m

Zusatz Info

Grundstücke können natürlich geteilt werden, und ja nach Bedarf dann aufgeschlossen werden!

Lage:

Ihr neues Grundstück liegt in 9748 VAT und besticht nicht nur durch seine große Flächen, sondern auch durch die absolute Ruhelage punktet.
Jegliche Art von Nahversorgern und diversen Einkaufsmöglichkeiten befinden sich nur wenige Gehminuten entfernt.

VAT, ist nur wenige Kilometer (15min.) von der Großstadt Szombathely entfernt, wo Sie wirklich alles was das Herz begehrt vorfinden!

Für weitere Fragen oder etwaigen Plänen, bitte ich Sie, mich jederzeit zu kontaktieren!

Ich freue mich auf Ihre Nachricht oder Ihren Anruf, um Ihnen diese wundervolle Wohnung vor Ort zeigen zu dürfen.

Herzliche Grüße,

Paul Kneisz

+43 (0)660 3 817 517

kneisz@grabner-immobilien.at

www.grabner-immobilien.at

Eckdaten

Grundfläche: 9200m²

Nutzungsart: Grundstück

Preisinformationen

Kaufpreis: 89000€

Kontaktinformationen

Vorname: Paul
Nachname: Kneisz
E-Mail: kneisz@grabner-immobilien.at