Oesterreich.Immobilien
Einfach suchen besser finden

Inserat ID: 156155

erstellt am : 08.06.2025

Objekttyp: 1
Vermarktungsart:Kauf
Gesamtkosten:779000€
Straße:
8742 Obdach
Steiermark Österreich

Grundfläche: 16090m²

Kontaktinformationen:

Beate Rinner
Tel: +43 / 664 / 34 33 497
b.rinner@ibi.at

16.000 m2 Betriebs-, Gewerbe-, Dienstleistungsbaugrundstück, teilbar

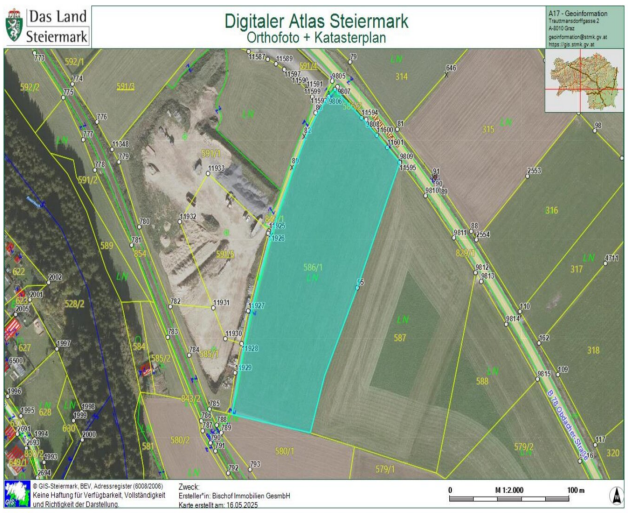

3.500 m2, 5.000 m2, 7.000m2 Industrie-/Gewerbebaugrund

In der Marktgemeinde Obdach im steirischen Murtal wartet ein großes Grundstück, teilbar in verschiedenen Größen mit insgesamt 16.090 m² Fläche auf neue Eigentümer ? perfekt für alle, die viel Platz suchen oder ein besonderes Projekt realisieren möchten.

Die Vorteile liegen auf der Hand:

derzeitige Widmung: Aufschließungsgebiet für Industriegebiet 1 mit einer zulässigen Bebauungsdichte von 0.2 - 1.0

gute Erreichbarkeit ? in wenigen Minuten im Ort, mit Anschluss an das überregionale Verkehrsnetz

Investitionsmöglichkeit ? großes Grundstück mit Entwicklungspotenzial für die Zukunft

Hat diese Immobilie Ihr Interesse geweckt?

Dann kontaktieren Sie uns direkt im Büro und vereinbaren Sie einen kostenlosen, unverbindlichen Besichtigungstermin vor Ort!

BITTE BEACHTEN SIE, DASS WIR AUFGRUND DER NACHWEISPFLICHT GEGENÜBER DEM EIGENTÜMER NUR ANFRAGEN MIT VOLLSTÄNDIGER ANGABE DER ANSCHRIFT BEARBEITEN KÖNNEN

Der Vermittler ist als Doppelmakler tätig.Infrastruktur / EntfernungenGesundheitArzt <500mKinder & SchulenSchule <500mKindergarten <500mNahversorgungSupermarkt <500mBäckerei <500mSonstigeBank <500mPost <8.500mVerkehrBus <500mAngaben Entfernung Luftlinie / Quelle: OpenStreetMap

Eckdaten

Grundfläche: 16090m²

Nutzungsart: Grundstück

Preisinformationen

Kaufpreis: 779000€

Kontaktinformationen

Vorname: Beate
Nachname: Rinner
Tel:: +43 / 664 / 34 33 497
E-Mail: b.rinner@ibi.at