Oesterreich.Immobilien
Einfach suchen besser finden

Inserat ID: 11960

erstellt am : 21.09.2023

Objekttyp: 27
Vermarktungsart:Kauf
Gesamtkosten:399000€
Straße: Drouotstraße
4020 Linz
Oberösterreich Österreich

Wohnfläche: 78.74m²

Kontaktinformationen:

orea orea
Tel:
hello@orea-home.com

orea | Geschmackvolle 3-Zimmer-Wohnung nahe Lenaupark |

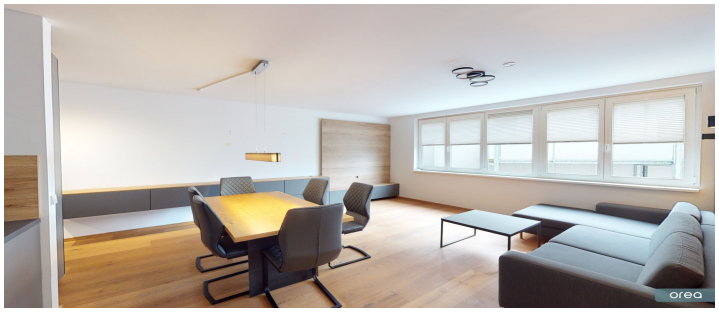

Diese wunderschöne Wohnung ist mit modernen Möbeln ausgestattet, die diese nicht nur elegant, sondern gleichzeitig wohnlich gestalten. Insgesamt besteht sie aus einer großzügigen Wohnküche, einem gemütlichen Schlafzimmer, zwei Badezimmer mit Duschkabinen, zwei Toiletten und einem weiteren Zimmer, dass sich sowohl für ein weiteres Schlafzimmer, also auch ein lichtdurchflutetes Arbeitszimmer besonders gut eignet. Zu dem verfügt das extra Zimmer über einen Zugang zum Balkon der zum Energietanken einlädt. Die Küche ist vollausgestattet mit den modernsten Geräten und durch die zeitlose dunkelgraue Front wirkt sie besonders geschmackvoll.

Vereinbaren Sie gerne einen Besichtigungstermin per E-Mail: m.penkner@orea.group oder auf

*Wir möchten Sie darauf hinweisen, dass im Erfolgsfall eine ortsübliche Maklerprovision in Höhe von 3% des Kaufpreises zzgl. USt. fällig wird.

Infrastruktur / EntfernungenGesundheitArzt <500mApotheke <250mKrankenhaus <1.000mKlinik <750mKinder & SchulenKindergarten <250mSchule <500mUniversität <2.000mHöhere Schule <2.250mNahversorgungSupermarkt <250mBäckerei <250mEinkaufszentrum <1.250mSonstigeBank <500mGeldautomat <750mPost <750mPolizei <750mVerkehrBus <500mStraßenbahn <250mBahnhof <250mAutobahnanschluss <750mFlughafen <2.750mAngaben Entfernung Luftlinie / Quelle: OpenStreetMap

Eckdaten

Nutzungsart: Privatimmobilie

Wohnfläche: 78.74m²

Befeuerung: Fern,

hwbwert: 65m²

Zimmer: 3

hwbklasse: Cm²

Bäder: 2

Preisinformationen

Kaufpreis: 399000€

Nebenkosten: 235.9€

Kontaktinformationen

Vorname: orea

Nachname: orea

E-Mail: hello@orea-home.com