Oesterreich.Immobilien
Einfach suchen besser finden

Inserat ID: 29230

erstellt am : 10.12.2023

Objekttyp: 27
Vermarktungsart:Miete
Gesamtkosten:1363.64€
Straße: Lohbachweg F
6020 Innsbruck
Tirol Österreich

Wohnfläche: 50m²

Kontaktinformationen:

Gabriela Alves
Tel: +43 699 11111307
g.alves@mu2.at

Wohnen auf Zeit

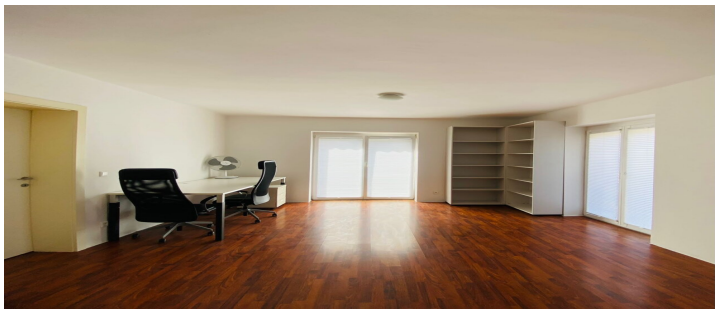

Schnell, sauber und JETZT EINZIEHEN

Maximal 2 Personen

möbliert

Einbauküche

Bad mit Dusche

Wir weisen darauf hin, dass zwischen dem Vermittler und dem zu vermittelnden Dritten ein familiäres oder wirtschaftliches Naheverhältnis besteht.
Der Immobilienmakler erklärt, dass er ? entgegen dem in der Immobilienwirtschaft üblichen Geschäftsgebrauch des Doppelmaklers ? einseitig nur für den Vermieter tätig ist.Infrastruktur / EntfernungenGesundheitArzt <250mApotheke <275mKlinik <3.300mKrankenhaus <2.725mKinder & SchulenSchule <275mKindergarten <425mUniversität <450mHöhere Schule <2.325mNahversorgungSupermarkt <250mBäckerei <375mEinkaufszentrum <1.750mSonstigeBank <325mGeldautomat <325mPost <275mPolizei <450mVerkehrBus <150mStraßenbahn <275mAutobahnanschluss <1.500mBahnhof <400mFlughafen <800mAngaben Entfernung Luftlinie / Quelle: OpenStreetMap

Eckdaten

Nutzungsart: Privatimmobilie

Wohnfläche: 50m²

Zimmer: 2

Preisinformationen

Mietpreis (warm): 1363.64€

Kaution: 1000€

Kontaktinformationen

Vorname: Gabriela

Nachname: Alves

Tel:: +43 699 11111307

E-Mail: g.alves@mu2.at