Oesterreich.Immobilien
Einfach suchen besser finden

Inserat ID: 106032

erstellt am : 08.11.2024

Objekttyp: 27
Vermarktungsart:Kauf
Gesamtkosten:249000€
Straße:
8280 Altenmarkt bei Fürstenfeld
Steiermark Österreich

Wohnfläche: 95m²

Kontaktinformationen:

Lukas Wolf
Tel:
office@aruimmobilien.com

Traumhafte Wohnung in Altenmarkt - modern, geräumig und ideal für Familien

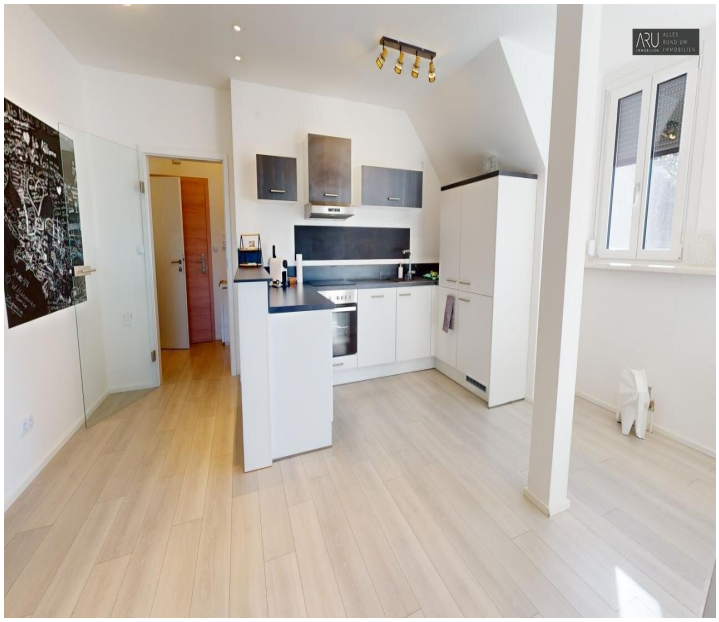

Willkommen in Ihrem neuen Zuhause in Altenmarkt bei Fürstenfeld in der wunderschönen Steiermark! Diese charmante Wohnung bietet Ihnen alles, was Sie sich für ein komfortables und stilvolles Wohnen wünschen. Mit einer großzügigen Fläche von 95m² und 3 Zimmern bietet sie ausreichend Platz für Sie und Ihre Familie.

Die Wohnung selbst überzeugt durch eine moderne und zugleich gemütliche Atmosphäre. Die offene und großzügige Gestaltung des Wohn- und Essbereichs bietet Ihnen viel Platz für

gemeinsame Abende mit Freunden und Familie. Die Einbauküche lässt keine Wünsche offen und lädt zum Kochen und Genießen ein.

Das geräumige Badezimmer ist ausgestattet mit einer Badewanne und verfügt über eine moderne Ausstattung und ist ein Ort der Entspannung und Erholung. Die drei Schlafzimmer bieten ausreichend Platz für ein gemütliches Schlafzimmer und ein Kinderzimmer oder Büro.

Hier können Sie den 3D-Rundgang für diese Einheit ansehen (ggf. kopieren Sie bitte den Link und fügen Sie ihn in den Browser ein): https://my.matterport.com/show/?m=nCFT5VfrGvo

Überzeugen Sie sich selbst von dieser traumhaften Immobilie in einer ruhigen und dennoch zentralen Lage. Vereinbaren Sie noch heute einen Besichtigungstermin und lassen Sie sich von dieser Wohnung verzaubern. Wir freuen uns auf Ihre Kontaktaufnahme!
Der Vermittler ist als Doppelmakler tätig.Infrastruktur / EntfernungenGesundheitArzt <500mApotheke <2.000mKrankenhaus <3.500mKinder & SchulenSchule <2.500mKindergarten <3.500mNahversorgungSupermarkt <1.500mBäckerei <3.000mEinkaufszentrum <1.500mSonstigeBank <2.500mGeldautomat <2.500mPost <2.500mPolizei <10.000mVerkehrBus <500mAutobahnanschluss <3.000mBahnhof <4.000mFlughafen <3.000mAngaben Entfernung Luftlinie / Quelle: OpenStreetMap

Eckdaten

Nutzungsart: Privatimmobilie

Wohnfläche: 95m²

Befeuerung: Gas,

Zimmer: 4

Bäder: 1

Preisinformationen

Kaufpreis: 249000€

Nebenkosten: 115.17€

Kontaktinformationen

Vorname: Lukas

Nachname: Wolf

E-Mail: office@aruimmobilien.com